

Kindertagespflege Göttingen e.V.



Flexible Betreuungsangebote Kindertagespflege Göttingen e.V.



vorgestellt von

Cathrine Schwerdt, stellvertr. Leitung Kindertagespflegebörse
Waageplatz 8, 37073 Göttingen

Tel. 0551 384385 13, schwerdt@kindertagespflege-goe.de

Drei Standbeine des Vereins

- Kindertagespflegebörse Göttingen
(Fachdienst für die Stadt Göttingen)
- Niedersächsisches Kindertagespflegebüro
(Fachdienst für das Nds. Kultusministerium)
- Betriebliche Kooperationen
(verschiedenste Betreuungsformate für Betriebe)

Betreuungsformate

- Kindertagespflege
- Notfallbetreuung
- Veranstaltungsbegleitende Kinderbetreuung (mobiles Kinderzimmer)
- Ferienbetreuung
- Sonstige flexible Betreuungszeiten

Was ist Kindertagespflege?

Gesetzlich anerkannte und öffentlich geförderte Form der Kinderbetreuung

- für Kinder unter drei Jahren gleichrangig mit der Betreuung in einer Kita
- für ältere Kinder auch ergänzend zu Kita oder Schule
- findet statt im Haushalt der Eltern, der Tagesmutter/des Tagesvaters oder in angemieteten Räumen

Vorteile der Kindertagespflege

- Familiennahe Betreuung
- Günstiger Betreuungsschlüssel
- Enge Bindung
- Kleine Gruppen
- Flexibilität, die aber Grenzen hat



Flexible Betreuungskräfte (Babysitter)

- Qualifizierung von 30 Unterrichtsstunden
- Qualitätsstandards: Eignungsgespräch, poliz. Führungszeugnis, ärztliches Attest, EHK am Kind, Mindestalter 18 Jahre
- Einsetzbar: als (privater) Babysitter, in der betrieblichen Notfallbetreuung, bei Veranstaltungen, in der Ferienbetreuung
- Fachliche Begleitung durch unsere Pädagog:innen

Notfallbetreuung

- Kooperierender Betrieb zahlt für Kinderbetreuung bei außergewöhnlichen dienstlichen Terminen oder Ausfall der regulären Kinderbetreuung.
(begrenzte Anzahl von Terminen)
- Voraussetzung: Eltern müssen sich vor dem Eintreten des Vertretungsfalls anmelden. Vorheriges Kennenlernen von Kindertagespflegeperson/ Babysitter und Kind ist wichtig.

Notfallbetreuung

-Was ist ein Notfall?-

- Ausfall der Regelbetreuung (vorgesehene Betreuungsperson: Kita, Schule/Hort, Kindertagespflegeperson) auch z. B. durch Krankheit, schlechte Wetterbedingungen, Streik etc.
- Dienstliche Termine, z. B. Überstunden, Vertretungen, Sitzungen oder Veranstaltungen außerhalb der Regelbetreuungszeit des Kindes
- Kurzfristige (leichte) Erkrankung des eigenen Kindes

Veranstaltungsbegleitende Kinderbetreuung

- Betrieb bietet seinen Angestellten und Teilnehmenden während Veranstaltungen oder Besprechungen Kinderbetreuung an
- Verein vermittelt Betreuungspersonen je nach Anzahl und Alter der Kinder
- Bei Bedarf kann mobiles Kinderzimmer gestellt werden
- Betrieb zahlt Betreuungskosten und Vermittlungsgebühr/Verwaltungskostenpauschale

Ferienbetreuung

- Gemeinsam entwickelte, auf die Betriebe zugeschnittene Angebote
- Kooperation mit externen Veranstaltern
- Betrieb bezuschusst den Beitrag für Kinder ihrer Angestellten, Eltern zahlen einen Kostenbeitrag
- Kooperationspartner: Gut Herbigshagen, Biohof Hevensen, RUZ Reinhausen, Forum Wissen, BoatPeopleProjekt u.a.

Ferienbetreuung

Für Kinder von überwiegend 6 bis 10 Jahren:

- Wochenprogramm (Mo. – Fr.)
- Ganztags (8:00 – 16:00 Uhr)
- Betreuer:innenschlüssel 1:5
- Themenschwerpunkt am Vormittag (9-12 Uhr)
- Freie Kreativ-/Bewegungsangebote am Nachmittag

Anfragen flexible Kinderbetreuung 2023 und 2024

Flexible Kinderbetreuungsgesuche
2023 (Gesuche für 117 Kinder im
Alter zwischen 0 und 12 Jahren)

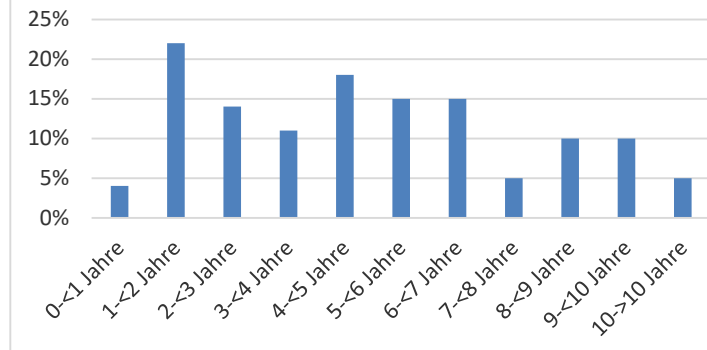

Flexible Kinderbetreuungsgesuche
2024 (Gesuche für 187 Kinder im
Alter zwischen 0 und 12 Jahren)

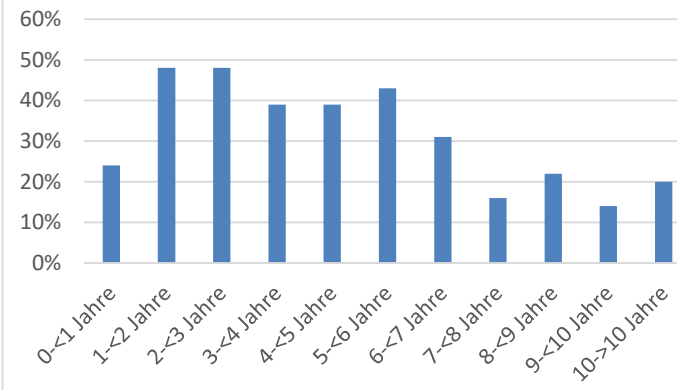

Bedarfe der Anfragen in 2024

früh (06:00-08:00 Uhr)	bei Schichtdienst der Eltern
vormittags	<ul style="list-style-type: none"> - bei Schließung der Kita- Dienstermin - studiumsbedingt - (privates) Babysitting zur Erledigung verschiedenster Tätigkeiten
nachmittags	<ul style="list-style-type: none"> - nach Regelbetreuung mit Abholen aus Kita/Schule - ---- - berufliche Gründe - 2 bestimmte Nachmittage studiumsbedingt - bei Dienstreisen der Mutter - (privates) Babysitting (auch zusätzl. Betreuungskraft), - - zur allgemeinen Unterstützung Alleinerziehender und auch im Rahmen des UNI-/UMG-Notfallprogramms
ganztags	<ul style="list-style-type: none"> - Bei Erkrankung der Kinder - Bei Schließung der Kita/Schule - Prüfungstermine studiumsbedingt - privates Babysitting (englischsprachig)
abends	<ul style="list-style-type: none"> - studiumsbedingt - alleinerziehend, Unterstützung z. B. Elternabende - privates Babysitting
Wochenende	<ul style="list-style-type: none"> - Bei Schichtdienst im Krankenhaus/Pflegeheim, - - - - - - alleinerziehende Eltern - Bei Konzerten der Mutter
Über Nacht	<ul style="list-style-type: none"> - bei Dienstreisen der Mutter
1-3 mal pro Woche	<ul style="list-style-type: none"> - Vollendung Masterarbeit und Kita-Schließung, - - - - - - begrenzter Zeitraum - Dienstreise Vater, Kommunikation Englisch, begrenzter Zeitraum - Dienstermine Mutter, begrenzter Zeitraum - privates Babysitting
3 Wochen	- Sommerferien Schließzeit Kita, alleinerziehend

Berufsgruppen und andere Merkmale

Biologe:in	
Auszubildende:r	
Wissenschaftliche Mitarbeiter:in	
Arzt/Ärztin	
Angestellte Uni (MTV)	
Professor:in	
Pfleger:in (Krankenhaus und Altenpflege)	
Verwaltungsangestellte:r	
Handelswirt:in	
Psychologe:in/Psychiater:in	
Student:in	
Sozialpädagoge:in	
Zahnart/Zahnärztin	
Schauspieler:in	
Referent:in	
Lehrer:in	
Projektmanager:in	
Ingenieur:in	
Richter:in	

- Den meisten Eltern konnten Betreuungskräfte vermittelt werden, meist nach mehreren Anläufen
- Bedarfe wie spontane/kurzfristige Schließung der Kita/Schule oder Verkürzung der Betreuungszeiten konnten kaum bis gar nicht bedient werden
- Der Stundenlohn der Betreuungskräfte beträgt aktuell mindestens 15 € die Stunde, Geringverdienende können sich dies nicht leisten

davon 9 Alleinerziehende

Partner bei betrieblichen Kooperationen

- Universität Göttingen
- Universitätsmedizin
- Sartorius
- Zufall
- Mahr
- Beschäftigungsförderung
- Volkshochschule Göttingen/Osterode
- Stadt Göttingen
- Verein Frau und Betrieb
- Lookfamed
- u.a.

Wie kann dieses Angebot einer breiteren Anzahl von (alleinerziehenden) Familien zur Verfügung stehen?

- Randzeitenangebote in die Regelfinanzierung mit aufnehmen, also gemeinschaftliche finanzielle Beteiligung der öffentlichen Hand (Bund, Land, Kommune) und Betriebe neben der Beteiligung der Eltern, je nach finanziellen Möglichkeiten
- Bereithalten des Angebots muss auch finanziert werden: Qualifizierung, Fachberatung, Infrastruktur

Vielen Dank für Ihre Aufmerksamkeit!



Kindertagespflege Göttingen e.V.

